

ANEXO

MEMORIA DE ACTIVIDADES

EJERCICIO

2023

1. DATOS DE LA ENTIDAD

A. Identificación de la entidad

Denominación

ASOCIACIÓN INSOLAMIS

Régimen Jurídico

LEY ORGÁNICA 1/2002, DE 22 DE MARZO

Registro de Asociaciones

REGISTRO DE ASOCIACIONES DEL MINISTERIO DEL INTERIOR Y REGISTRO DE ASOCIACIONES DEL GOBIERNO CIVIL DE SALAMANCA

Número de Inscripción en el Registro

1473

Fecha de Inscripción

27 de Mayo de 1992

Utilidad Pública 12 de Diciembre de 2001

CIF

G37267218

B. Domicilio de la entidad

Calle/Plaza

Calle Antonio Montesinos

Número

14

Código Postal

37003

Localidad/Municipio

Salamanca

Provincia

Salamanca

Teléfono

923186859

Dirección de Correo Electrónico

gerencia@insolamis.org

Fax

923186835

2. FINES ESTATUTARIOS

- a) Promoción y formación integral de las personas con discapacidad psíquica.
- b) Integración social y laboral de las personas con discapacidad psíquica.
- c) Promoción de los servicios asistenciales, educativos, laborales, residenciales y sociales, necesarios y adecuados para las personas con discapacidad psíquica.
- d) Defender los derechos de las personas con discapacidad ante todas las instituciones públicas y privadas.
- e) Orientación y formación de los padres y familiares de las personas con discapacidad.
- f) Procurar la mejora en la Calidad de Vida de las personas con discapacidad apoyando fórmulas que estimulen su autonomía social y laboral.
- g) Sensibilizar a la sociedad de las necesidades de este colectivo, tanto a nivel social como humano.
- h) Los fines estatutarios son asistenciales, civiles, educativos, científicos, culturales, deportivos, sanitarios, de cooperación para el desarrollo, de defensa del medio ambiente, de fomento de la economía social o cualesquiera otros que tiendan a promover en interés cultural de las personas con discapacidad psíquica.
- i) La actividad que desarrolla la Asociación no está restringida exclusivamente a beneficiar a sus asociados, sino abierta a cualquier otro posible beneficiario que reúna las condiciones y caracteres exigidos por la índole de sus propios fines.
- j) Cualquier otro que directa o indirectamente este encaminado a la realización de los objetivos de la Asociación o del colectivo de las personas con discapacidad psíquica o sus familias.

Angelos Sanchez

Ace

Asociación

Carmona

3. NÚMERO DE SOCIOS

Número de personas físicas asociadas Número de personas jurídicas asociadas Número total de Socios

74

0

74

Naturaleza de las personas jurídicas asociadas

Asociación

4. ACTIVIDADES DESARROLLADAS, RESULTADOS Y BENEFICIARIOS

A. Identificación de la actividad

Denominación de la actividad

Centro Ocupacional INSOLAMIS

Servicios comprendidos en la actividad

Taller Prelaboral, Desarrollo Personal, Habilidades Sociales, Musicoterapia, Teatro, Estimulación Cognitiva, Deporte, Piscina, Bailes, Paseo, Médico, Comedor, Logopedia, Psicología, Lectura Fácil, Prensa, Radio, Voluntariado, Imagen Personal, Autonomía en la Ciudad, Cocina, Tareas Domésticas, Euros, Horas, Móvil, Vida Independiente.

Breve descripción de la actividad

Todos los servicios de la actividad están encaminados a conseguir una Mejora en la Calidad de Vida de las personas con discapacidad intelectual basado en el Sistema de Calidad de Vida FEAPS y estructurado en las siguientes áreas: Autonomía, Comunidad, Comunicación y Lenguaje, Salud, Desarrollo Personal y Prelaboral.

B. Recursos humanos asignados a la actividad

Tipo de personal	Número
Personal asalariado	18
Personal con contrato de servicios	2
Personal voluntario	2

C. Coste y financiación de la actividad

COSTE	IMPORTE
Gastos por ayudas y otros	
a. Ayudas monetarias	
b. Ayudas no monetarias	
c. Gastos por colaboraciones y del órgano de gobierno	
Aprovisionamientos	3.802,87
a. Compras de bienes destinados a la actividad	
b. Compras de materias primas	3.802,87
c. Compras de otros provisionamientos	

Angela Sánchez

(Handwritten signatures and initials)

COSTE	IMPORTE
d. Trabajos realizados por otra entidades	
e. Perdidas por deterioro	
Gastos de personal	457.771,89
Otros gastos de la actividad	206.739,72
a. Arrendamientos y cánones	12.080,64
b. Reparaciones y conservación	15.106,99
c. Servicios de profesionales independientes	14.084,57
d. Transportes	299,96
e. Primas de seguros	6.867,39
f. Servicios bancarios	1.550,36
g. Publicidad, propaganda y relaciones públicas	
h. Suministros	155.849,48
i. Tributos	900,33
j. Perdidas por créditos incobrables derivados de la act.	
k. Otras perdidas de gestión corriente	
Amortización de inmovilizado	48.074,07
Gastos financieros	11.336,02
Diferencias de cambio	
Adquisición de inmovilizado	
COSTE TOTAL DE LA ACTIVIDAD	727.724,57

FINANCIACIÓN	IMPORTE
Cuotas de asociados	
Prestaciones de servicios de la actividad (incluido cuotas de usuarios)	130.565,52
Ingresos ordinarios de la actividad mercantil	
Rentas y otros ingresos derivados del patrimonio	
Ingresos con origen en la Administración Pública	479.135,81
a. Contratos con el sector público	
b. Subvenciones	105.555,84
c. Conciertos	373.579,97
Otros ingresos del sector privado	117.916,50
a. Subvenciones	
b. Donaciones y legados	117.916,50
c. Otros	
FINANCIACIÓN TOTAL DE LA ACTIVIDAD	727.617,83

Carment Diego

de I

Angeles Sanchez

D. Beneficiarios de la actividad

Número total de beneficiarios/as

52 Usuarios y sus familias

Clases de beneficiarios/as

43 Plazas concertadas y 9 privadas

Requisitos exigidos para ostentar la condición de beneficiario/a

En plaza concertada los que exige la Gerencia de Servicios Sociales, en plaza privada valoración por el equipo técnico de la asociación.

Grado de atención que reciben los beneficiarios/as

Gravemente afectados, moderados y leves

E. Resultados obtenidos y grado de cumplimiento

Resultados obtenidos con la realización de la actividad

Mantener el número de personas atendidas

Grado o nivel de cumplimiento de los fines estatutarios

Mejora en la Calidad de Vida de las personas, reflejada en las evaluaciones realizadas

A. Identificación de la actividad

Denominación de la actividad

Centro Especial de Empleo INSOLAMIS

Servicios comprendidos en la actividad

Promoción y formación integral de las personas con discapacidad intelectual, facilitando su integración social y laboral. Defensa de sus derechos, sensibilización de la sociedad de las necesidades de este colectivo. Producir bienes para su venta y contribuir al sostenimiento económico de la Asociación.

Breve descripción de la actividad

Parte productiva: fabricación de carpetas, cuadernos, etc... manipulados industriales, ensobrados, etc...
Parte de inserción: búsqueda de nichos de empleo en empresas de Salamanca.

B. Recursos humanos asignados a la actividad

Tipo de personal	Número
Personal asalariado	11
Personal con contrato de servicios	1
Personal voluntario	0

Act

Asociación

Angela Diez

Angela Sánchez

C. Coste y financiación de la actividad

COSTE	IMPORTE
Gastos por ayudas y otros	
a. Ayudas monetarias	
b. Ayudas no monetarias	
c. Gastos por colaboraciones y del órgano de gobierno	
Aprovisionamientos	121.866,57
a. Compras de bienes destinados a la actividad	
b. Compras de materias primas	121.866,57
c. Compras de otros aprovisionamientos	
d. Trabajos realizados por otra entidades	
e. Perdidas por deterioro	
Gastos de personal	175.854,30
Otros gastos de la actividad	14.453,00
a. Arrendamientos y cánones	
b. Reparaciones y conservación	
c. Servicios de profesionales independientes	14.453,00
d. Transportes	
e. Primas de seguros	
f. Servicios bancarios	
g. Publicidad, propaganda y relaciones públicas	
h. Suministros	
i. Tributos	
j. Perdidas por créditos incobrables derivados de la act.	
k. Otras perdidas de gestión corriente	
Amortización de inmovilizado	
Gastos financieros	
Diferencias de cambio	
Adquisición de inmovilizado	
COSTE TOTAL DE LA ACTIVIDAD	312.173,87

FINANCIACIÓN	IMPORTE
Cuotas de asociados	
Prestaciones de servicios de la actividad (incluido cuotas de usuarios)	
Ingresos ordinarios de la actividad mercantil	253.922,28

2017
 2018
 2019
 2020
 2021
 2022
 2023
 2024
 2025
 2026
 2027
 2028
 2029
 2030

Angeles Sanchez

Rentas y otros ingresos derivados del patrimonio	
Ingresos con origen en la Administración Pública	57.068,08
d. Contratos con el sector público	
e. Subvenciones	57.068,08
f. Conciertos	
Otros ingresos del sector privado	8.384,00
l. Subvenciones	
m. Donaciones y legados	8.534,00
n. Otros	
FINANCIACIÓN TOTAL DE LA ACTIVIDAD	319.524,36

D. Beneficiarios de la actividad

Número total de beneficiarios/as

9

Clases de beneficiarios/as

7 personas con discapacidad intelectual y 2 personas con discapacidad física

Requisitos exigidos para ostentar la condición de beneficiario/a

Personas con Discapacidad.

Grado de atención que reciben los beneficiarios/as

En producción con un encargado de taller y en inserción con un insertor laboral

E. Resultados obtenidos y grado de cumplimiento

Resultados obtenidos con la realización de la actividad

Mantener los puestos de trabajo obtenidos en años anteriores

Grado o nivel de cumplimiento de los fines estatutarios

Mejora en la Calidad de Vida de las personas, reflejada en las evaluaciones realizadas

5. INFORMACIÓN GENERAL SOBRE MEDIOS DE LA ASOCIACIÓN

A. Medios Personales

- Personal asalariado Fijo

Número medio

Tipo de contrato

Categoría o cualificación profesional

24,17

100, 130, 189, 250

1,2, 4, 7, 8 y 10

Angelos Sanchez

[Handwritten signature]

[Handwritten signature]

[Handwritten signature]

[Handwritten signature]

- Personal asalariado No fijo

Número medio	Tipo de contrato	Categoría o cualificación profesional
0,92	402	1,2 y 8

- Profesionales con contrato de arrendamiento de servicios

Número medio	Características de los profesionales y naturaleza de los servicios prestados a la entidad
3	Asesoría externa, médico y comercial

- Voluntariado

Número medio	Actividades en las que participan
2	Apoyo a los profesionales en gran parte de las actividades diarias

B. Medios Materiales

- Centros o establecimientos de la entidad

Número	Titularidad o relación jurídica	Localización
1	Propiedad	C/ Antonio Montesinos 14, Salamanca

Características

Edificio en terreno cedido por el Ayuntamiento de Salamanca

Número	Titularidad o relación jurídica	Localización
1	Alquiler	C/ Cruz de Caravaca 1-9, 5º 5, Salamanca

Características

Vivienda alquilada para el Servicio de Vida Independiente.

Se= H





 Angeles Sanchez

- Equipamiento

Número

Equipamiento y vehículos

Localización/Identificación

Ver cuadro

En las citadas instalaciones de INSOLAMIS

REFORMA TIENDA
PISTA DEPORTIVA CENTRO NUEVO
CORREDOR PISTA DEPORTIVA CENTRO
INST. CENTRO
ALARMA
CENTRALITA
INST. COMPRESOR
INST. TIENDA
TERMO AGUA
ALARMA LOCAL CEE
ROTULO NAVE
ROTULO NAVE
MAQUINARIA
PEINES
MAQ. CENTRO
MAQ. CENTRO
MAQ. CENTRO
MAQ. CENTRO
MAQ. CENTRO
MAQ. TIENDA
UTILLAJE JARDIN
MATERIAL MUSICOTERAPIA
LIBROS HYDRIA BIBLIOTECA
MATERIAL DEPORTIVO DECATHLON
MATERIAL TALLER CARPINTERIA
TROQUELES
UTILLAJE NAVE
PUERTA TIENDA
MANGUERA
2 MAMPARAS
MADERA BIOMBO
MOBILIARIO CENTRO
MOBILIARIO TIENDA
MOBILIARIO TIENDA
SILLONES NAVE
CABALLETES
CALEFACTORES

ROTULO LOCAL
MOBILIARIO CENTRO NUEVO
MICRO CADENA TALLER
PLAEGADORA ELECTRICA TECHKO
CAMARA FOTOGRAFICA KODAK/MEMORIA
MOBILIARIO BIBLIOTECA
SOFA ANTIESTRES
PLASTIFICADORA YOSAN 340-LM
VIDEOCAMARA SAMSUNG
CAMARA DE FOTOS, MEMORIA Y ESTUCHE
MESAS COMEDOR
MATERIAL LEROY MERLIN
ARMARIO PUERTAS ALTO PSICOLOGO
CRISTALES Y LUNAS TIENDA
MOSTRADOR Y TUBOS TIENDA
RATON PC TIENDA
ORDENADOR TIENDA 1
ORDENADOR TIENDA 2
CAMARA VIGILANCIA 1
CAMARA VIGILANCIA 2
IMPRES. TICKETS
EQ. INF. PC 1
EQ. INF. PC 2
EQ. INF PC 3
PERIFERICOS PC 4
MONITOR PC 5
FAX/SCANNER/IMPRES.
FAX/SCANNER/IMPRES.
DISCO DURO PC NAVE
EQ. PROC. INF. TIENDA
EQ. PROC. INFORMACION CENTRO 2008
IMPRESORA EPSON OFICINA
PORTATIL SONY
EQ. PROC. INFORMACION CENTRO 2011
FOTOCOPIADORAS DATA
ELEM. TRANSPORTE
RENAULT TRAFIC '18
RENAULT TRAFIC '21

C. Subvenciones Públicas

Origen	Importe	Aplicación
Junta Castilla y León	57.068,08	Costes Salariales CEE
Junta Castilla y León	26.588,60	Prorgan
Junta Castilla y León	17.770,16	Trasp. a Rtdo. Coste Edificio
Junta Castilla y León	1.631,01	Trasp. a Rtdo. Ingr. Cesión Derechos
Ayuntamiento de Salamanca	28.500,00	Mantenimiento Actividades
Diputación de Salamanca	10.400,00	Mantenimiento Actividades
PLENA INCLUSIÓN-PIR-NEXT	8.405,00	Programa de Familias y Next Generation
Junta Castilla y León	10.581,07	Programas Igualdad, Conciliación e Inserción
Gerencia Servicios Sociales	373.579,97	Concierto de Plazas
Seguridad Social	1.680,00	Bonificación Formación

Angels Saule

[Handwritten signature]

[Handwritten signature]

[Handwritten signature]

[Handwritten signature]

6. RETRIBUCIONES DE LA JUNTA DIRECTIVA

A. En el desempeño de sus funciones

Concepto	Origen	Importe
No existen		

B. Por funciones distintas a las ejercidas como miembro de la Junta Directiva

Puesto de trabajo	Habilitación Estatutaria	Importe
No existen		

7. ORGANIZACIÓN DE LOS DISTINTOS SERVICIOS, CENTROS O FUNCIONES EN QUE SE DIVERSIFICA LA ACTIVIDAD DE LA ENTIDAD

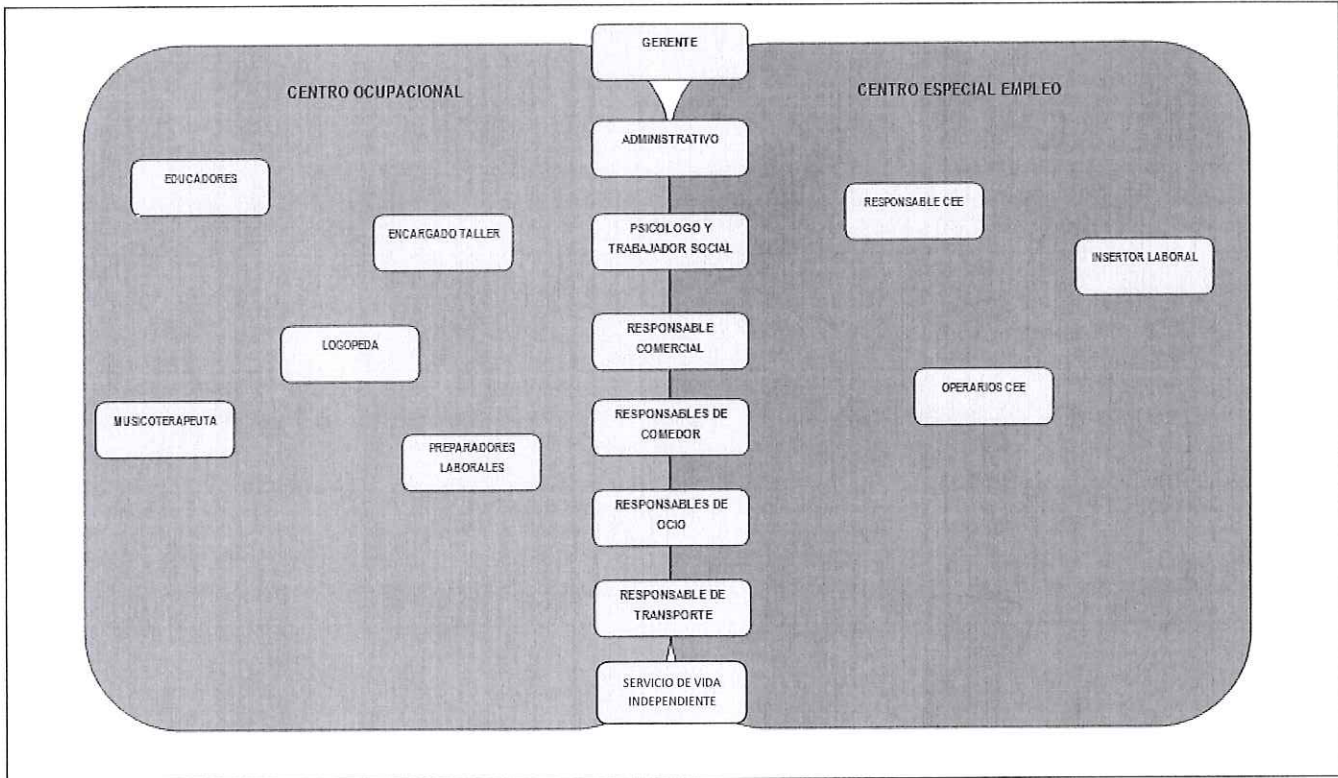

Firma de la Memoria por los miembros de la Junta Directiva u órgano de representación de la entidad

Nombre y Apellidos	Cargo	Firma
M ^a Carmen Diego Domínguez	Presidenta	
M ^a Isabel Pérez Sánchez	Vicepresidenta	
Avelina Gómez de Arriba	Secretaria	
M ^a Ascensión Salvador Román	Tesorera	
M ^a Ángeles Sánchez Gómez	Vocal	
Anarbella Méndez Torres	Vocal	
Ana María Rita Romero Delgado	Vocal	
Isabel Rocafort Quintero	Vocal	

